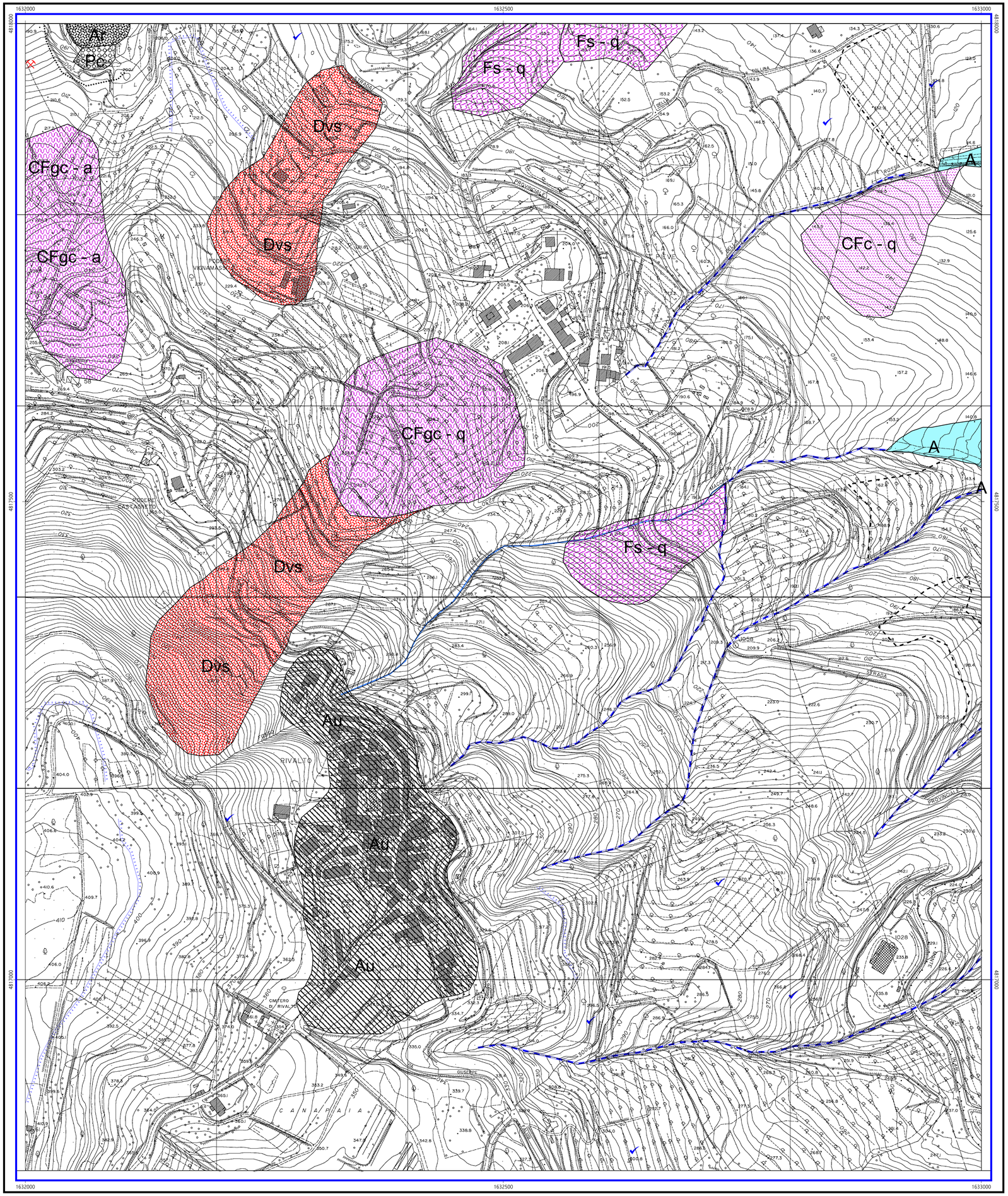


# COMUNE DI CHIANNI - (PISA)

ENTE COMMITTENTE

## STUDIO GEOLOGICO - TECNICO DI SUPPORTO ALLA REDAZIONE DEL PIANO STRUTTURALE E DEL REGOLAMENTO URBANISTICO

(L.R. 16/01/1995, n° 5 E SUCCESSIVE MODIFICHE E INTEGRAZIONI)

TAVOLA 7C - CARTA GEOMORFOLOGICA
AREE URBANE - ZONA DI RIVALTO

**Scala 1:2.000**

Dr. LARI Giancarlo - Geologo
con la collaborazione del
Dr. CINCI Marcello

**2002 - 2003**

## *LEGENDA*

*ELEMENTI PUNTUALI*

- *Aree interessate da soliflusso*
- *Area interessata da ruscellamento superficiale*
- *Area interessata da asportazione di materiale lapideo*
- *Frana non cartografabile*

*ELEMENTI LINEARI*

- *Orlo rimodellato di scarpata o debole rottura di pendio*
- *Orli di scarpata di degradazione e/o di frana*
- *Alveo torrentizio in erosione*
- *Fossi di ruscellamento concentrato*
- *Aree interessate da erosione diffusa del versante*
- *Area instabile per soliflusso diffuso*

*ELEMENTI AREALI*

- *Detriti di versante (Dvs)*
- *Corpi di frana per scorrimento (Fs - "stato*")*
- *Area molto instabile per franosità diffusa (Fd - "stato*")*
- *Corpi di frana per colamento (Fc - "stato*")*
- *Corpi di frana a genesi complessa (CFgc - "stato*")*

*Per stato si intende:
a - attivo in evoluzione.
q - quiescente.
i - inattivo.